

REQUISIÇÃO DE EXAMES

Nome: _____

Dentista: _____

RADIOGRAFIAS INTRABUCAIS

- Periapical(is) do(s) dente(s) assinalado(s)
- Periapical boca completa
- Técnica de Clark (3 Periapicais)

INTERPROXIMAIS

- Pré-Molares Direitos
- Molares Direitos
- Pré-Molares Esquerdos
- Molares Esquerdos
- Dentes anteriores

OCLUSAL

- Maxila
- Mandíbula

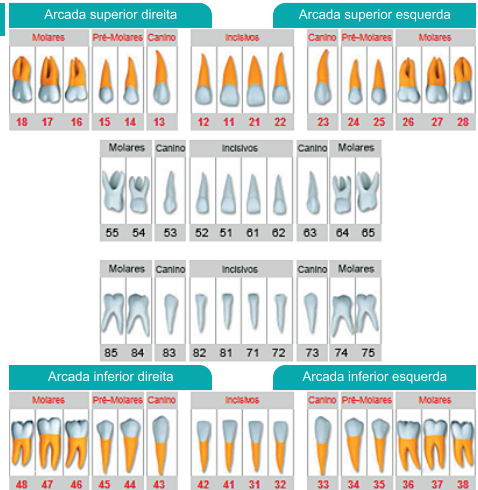

RADIOGRAFIAS EXTRABUCAIS

- Panorâmica 1:1
- Panorâmica (traçado para implante)
- Carpal (avaliação unidade óssea)
- Planigrafia de ATM
- Telerradiografia Lateral (Perfil)
- Telerradiografia Frontal (PA)

DOCUMENTAÇÃO ORTODÔNTICA

- Documentação Completa, incluindo radiografia panorâmica, telerradiografia, traçado cefalométrico, 8 fotos, modelo de estudo e pasta com formulários.
- CD Adicional com imagens
- Online Físico

Análise Cefalométrica

- Valieri
- USP/UNICAMP
- Rickets
- Trevisi
- Análise Facial
- Bimler
- Profis
- Tweed
- Jarabak
- McNamara

MODELOS DE ESTUDO

- Modelo de Estudo
- Modelo digitalizado

FOTOS

FOTOS EXTRABUCAIS

- Frontal Normal
- Frontal Sorrindo
- Perfil-Direito

FOTOS INTRABUCAIS

- Frontal
- Oclusal Superior
- Oclusal Inferior
- Lateral D
- Lateral E

MAIORES INFORMAÇÕES NO SITE www.digitalxms.com.br

AGENDAR HORÁRIO NOS TELEFONES: (67) 3028-2890 / 3029-2051 / 3028-2853

(67) 99276-7508  e-mail. admdigitalx@gmail.com

TOMOGRAFIA CONE BEAM



Maxila Total



Mandíbula Total



Face



ATMs

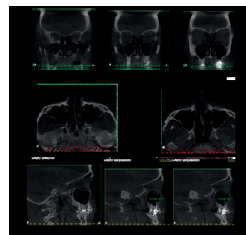

Seios da Face



Maxila Estendida



Mandíbula Estendida

FINALIDADE: _____

REGIÃO ESPECÍFICA:

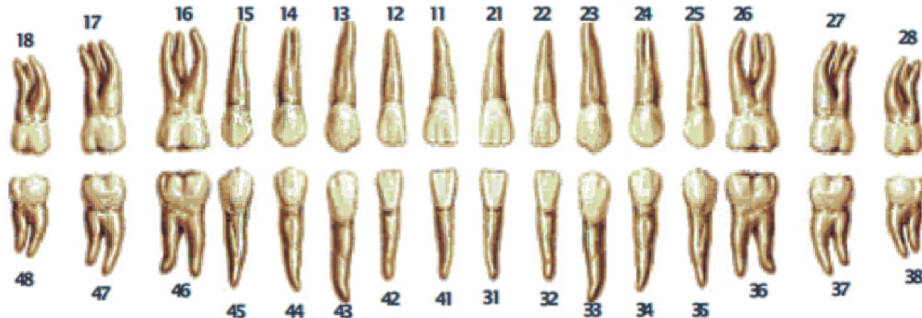

Impressão em Filme

Filme e CD

Somente Acesso pelo Site

SOFTWARE TOMOGRÁFICO

Dental Slice

DICOM p/ Importação em software próprio

Obs.: _____

MAIORES INFORMAÇÕES NO SITE www.digitalxms.com.br



Imagens Odontológicas

Rua 13 de Junho, 499 - Centro

Campo Grande - MS

CEP 79002-430 - Fone: 67 3028-2890

AGENDE SEU PEDIDO  67 99276-7508

